

Muster-Laufkarte Vorderseite

4711

Meldergruppe	Anzahl und Art Melder	Gebäude/ Bauteil	Geschoss/ Ebene	Raumbezeichnung	Bemerkung																				
4711	3 Rauch/ Wärmemelder	Gebäude E	UG	R.0815	<p>Legende:</p>  <p>TR 1 TR 2</p> <table border="1" data-bbox="1675 1121 2011 1358"> <tr> <td>DG</td> <td></td> <td></td> <td></td> </tr> <tr> <td>2. OG</td> <td></td> <td></td> <td></td> </tr> <tr> <td>1. OG</td> <td></td> <td></td> <td></td> </tr> <tr> <td>EG</td> <td style="text-align: center;">●</td> <td></td> <td></td> </tr> <tr> <td>UG</td> <td></td> <td style="text-align: center;">→</td> <td style="border: 2px solid red;"></td> </tr> </table>	DG				2. OG				1. OG				EG	●			UG		→	
DG																									
2. OG																									
1. OG																									
EG	●																								
UG		→																							
Objektname, Adresse		Planhersteller		Stand: 01.09.2017																					

Muster-Laufkarte Rückseite

4711

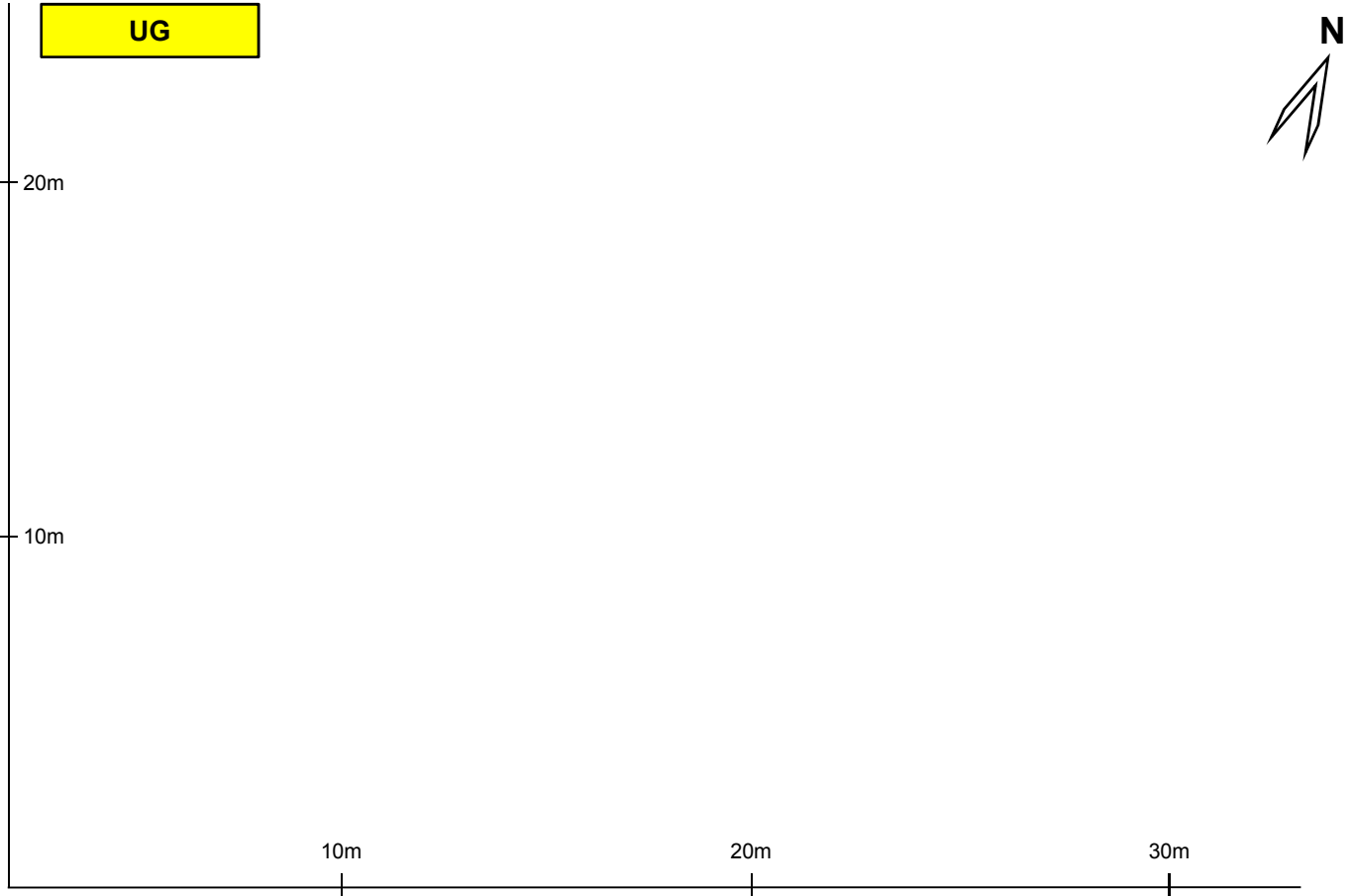
Meldergruppe	Anzahl und Art Melder	Gebäude/ Bauteil	Geschoss/ Ebene	Raumbezeichnung	Bemerkung																		
4711	3 Rauch/ Wärmemelder	Gebäude E	UG	R.0815	<p>Legende:</p> <table border="1" data-bbox="1675 1085 2022 1364"> <tr> <td></td> <td>TR 1</td> <td>TR 2</td> </tr> <tr> <td>DG</td> <td></td> <td></td> </tr> <tr> <td>2. OG</td> <td></td> <td></td> </tr> <tr> <td>1. OG</td> <td></td> <td></td> </tr> <tr> <td>EG</td> <td style="text-align: center;">●</td> <td></td> </tr> <tr> <td>UG</td> <td style="text-align: center;">→</td> <td style="border: 2px solid red;"></td> </tr> </table>		TR 1	TR 2	DG			2. OG			1. OG			EG	●		UG	→	
	TR 1	TR 2																					
DG																							
2. OG																							
1. OG																							
EG	●																						
UG	→																						
																							
Objektname, Adresse			Planhersteller		Stand: 01.09.2017																		

Muster-Laufkarte „automatische Melder“

14

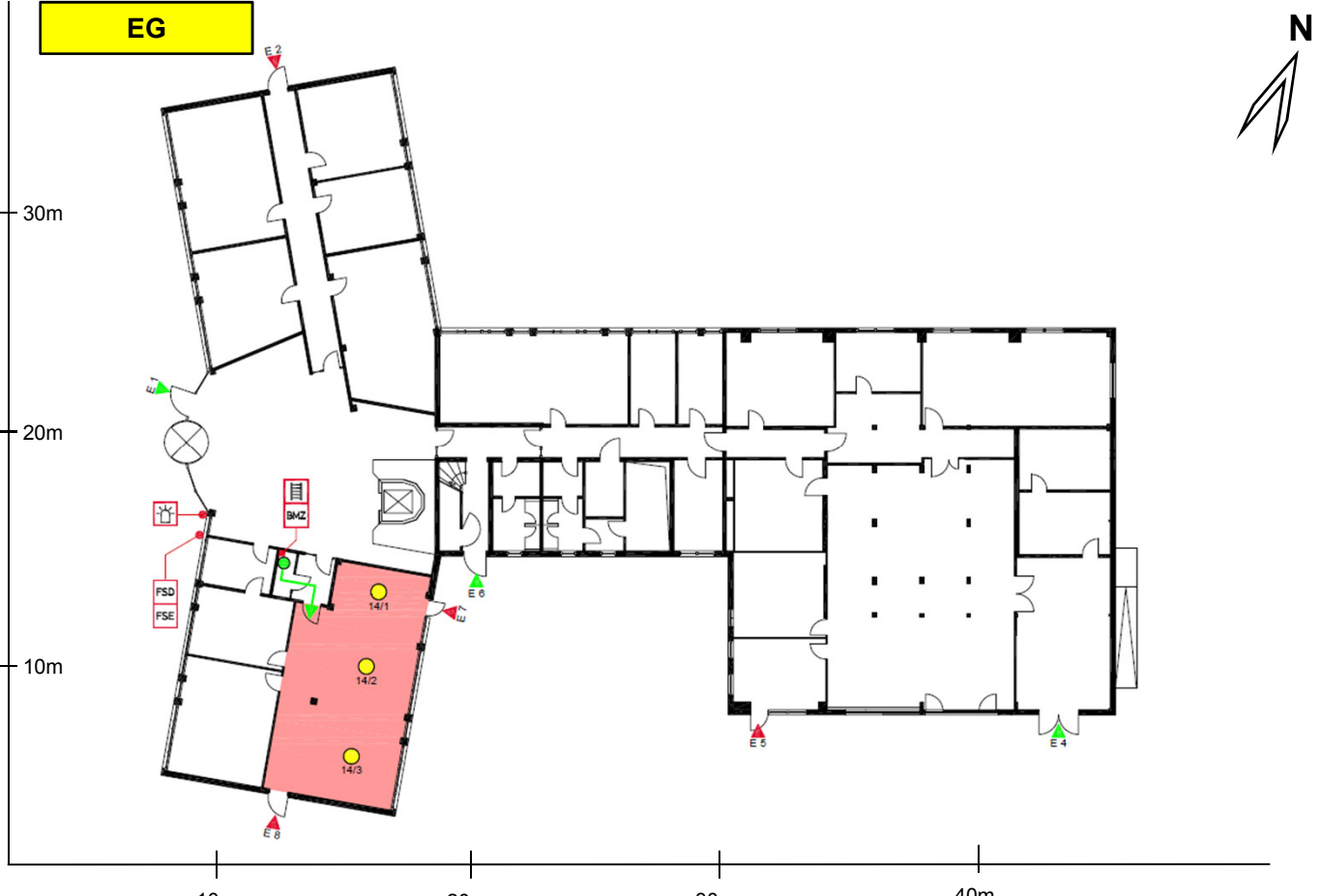
Meldergruppe	Anzahl und Art Melder	Gebäude/ Bauteil	Geschoss/ Ebene	Raumbezeichnung	Bemerkung																				
14	3 Rauch/ Wärmemelder	Gebäude E	EG	R.0815	Transponder 2 mitnehmen																				
					<p>Legende:</p> <ul style="list-style-type: none"> ● Standort ➔ Anrückweg ▲ Eingang Feuerwehr ▲ Eingang (Tür nur von innen zu öffnen) BMZ Brandmelderzentrale FSD Feuerwehr-Schlüsseldepot FSE Freischaltelement ☼ Blitzleuchte 🪜 Leiter für Feuerwehr Automatischer Brandmelder Überwachungsbereich <table border="1" style="border-collapse: collapse; text-align: center;"> <tr><td>DG</td><td></td><td></td><td></td></tr> <tr><td>2. OG</td><td></td><td></td><td></td></tr> <tr><td>1. OG</td><td></td><td></td><td></td></tr> <tr><td>EG</td><td>●</td><td>➔</td><td style="border: 2px solid red;"></td></tr> <tr><td>UG</td><td></td><td></td><td></td></tr> </table>	DG				2. OG				1. OG				EG	●	➔		UG			
DG																									
2. OG																									
1. OG																									
EG	●	➔																							
UG																									
Objektname, Adresse		Planhersteller		Stand: 01.09.2017																					

Muster-Laufkarte „automatische Melder ZD“

31

Meldergruppe	Anzahl und Art Melder	Gebäude/ Bauteil	Geschoss/ Ebene	Raumbezeichnung	Bemerkung
31	5 Rauch/ Wärmemelder	Gebäude E	EG	R.0815	Leiter mitnehmen



Legende:

- Standort
- Anrückweg
- ▶ Eingang Feuerwehr
- ▶ Eingang (Tür nur von innen zu öffnen)
- BMZ Brandmelderzentrale
- FSD Feuerwehr-Schlüsseldepot
- FSE Freischaltelement
- ☼ Blitzleuchte
- 🪜 Leiter für Feuerwehr
- ▲ Verdeckter autom. Brandmelder
- Überwachungsbereich

DG			
2. OG			
1. OG			
EG	●	→	
UG			

Objektname, Adresse

Planhersteller

Stand: 01.09.2017

Muster-Laufkarte „Handfeuermelder“

404

Meldergruppe	Anzahl und Art Melder	Gebäude/ Bauteil	Geschoss/ Ebene	Raumbezeichnung	Bemerkung
404	1 Handdruckknopfmelder	Gebäude E	EG	R.0815	Schlüssel 5



Legende:

- Standort
- Anrückweg
- Eingang Feuerwehr
- Eingang (Tür nur von innen zu öffnen)
- Brandmelderzentrale
- Feuerwehr-Schlüsseldepot
- Freischaltelement
- Blitzleuchte
- Leiter für Feuerwehr
- Handfeuermelder

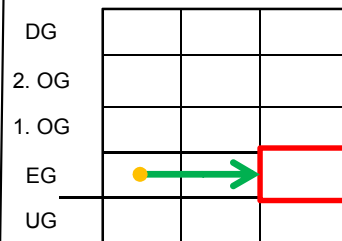

Objektname, Adresse

Planhersteller

Stand: 01.09.2017

Muster-Laufkarte „Rauch-Ansaug-System“

415

Meldergruppe	Anzahl und Art Melder	Gebäude/ Bauteil	Geschoss/ Ebene	Raumbezeichnung	Bemerkung
415	1 Rauchansaugsystem	Gebäude E	EG	R.0815	Schlüssel 5

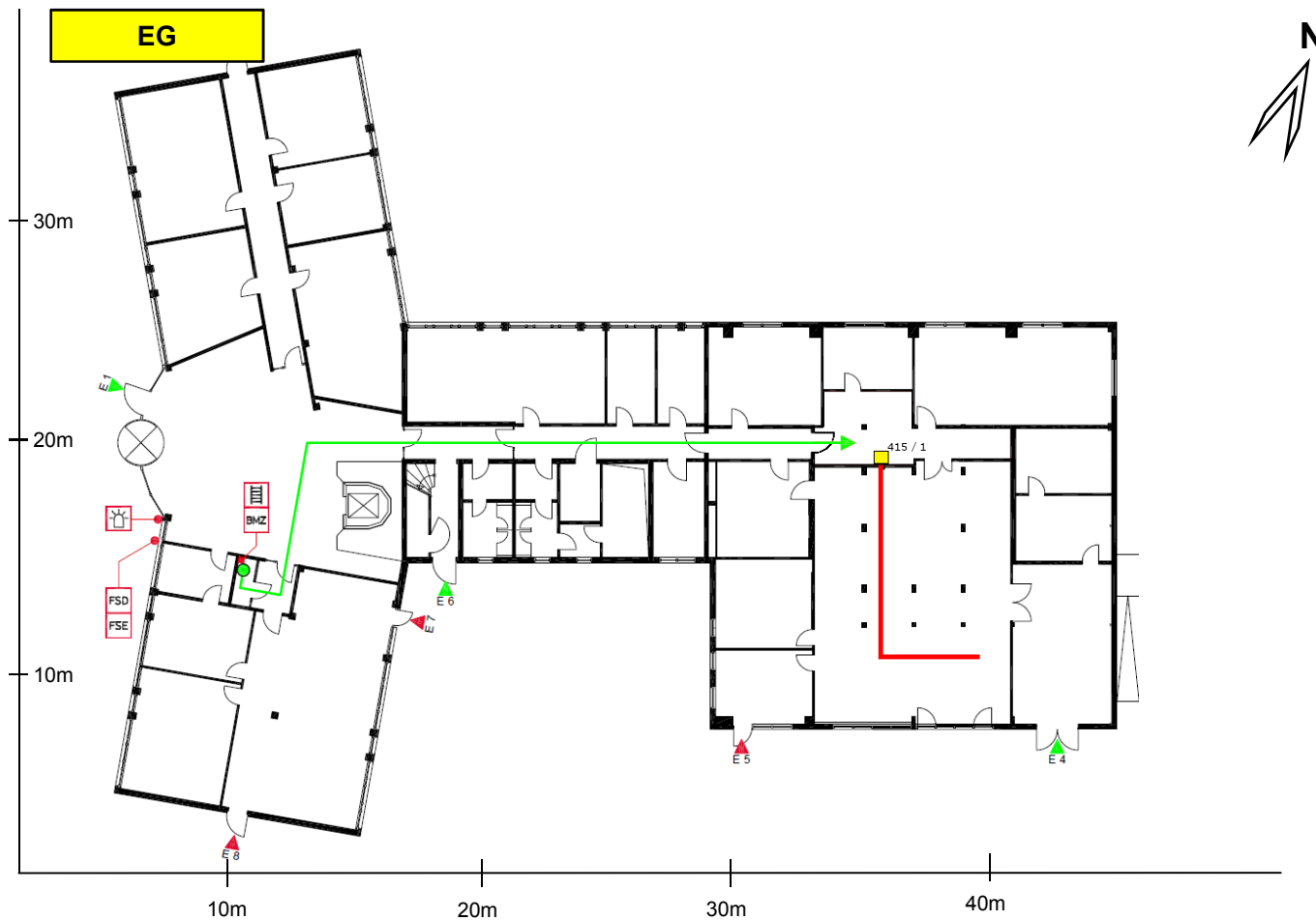

Legende:

- Standort
- Anrückweg
- Eingang Feuerwehr
- Eingang (Tür nur von innen zu öffnen)
- BMZ Brandmelderzentrale
- FSD Feuerwehr-Schlüsseldepot
- FSE Freischalteelement
- Blitzleuchte
- Leiter für Feuerwehr
- RAS Auswerteeinheit
- Verlauf der RAS-Leitung

DG			
2. OG			
1. OG			
EG			
UG			

Objektname, Adresse

Planhersteller

Stand: 01.09.2017

Muster-Laufkarte „linienförmiger Wärmemelder“

415

Meldergruppe	Anzahl und Art Melder	Gebäude/ Bauteil	Geschoss/ Ebene	Raumbezeichnung	Bemerkung
415	1 linienförmiger Wärmemelder	Gebäude E	EG	R.0815	Schlüssel 5

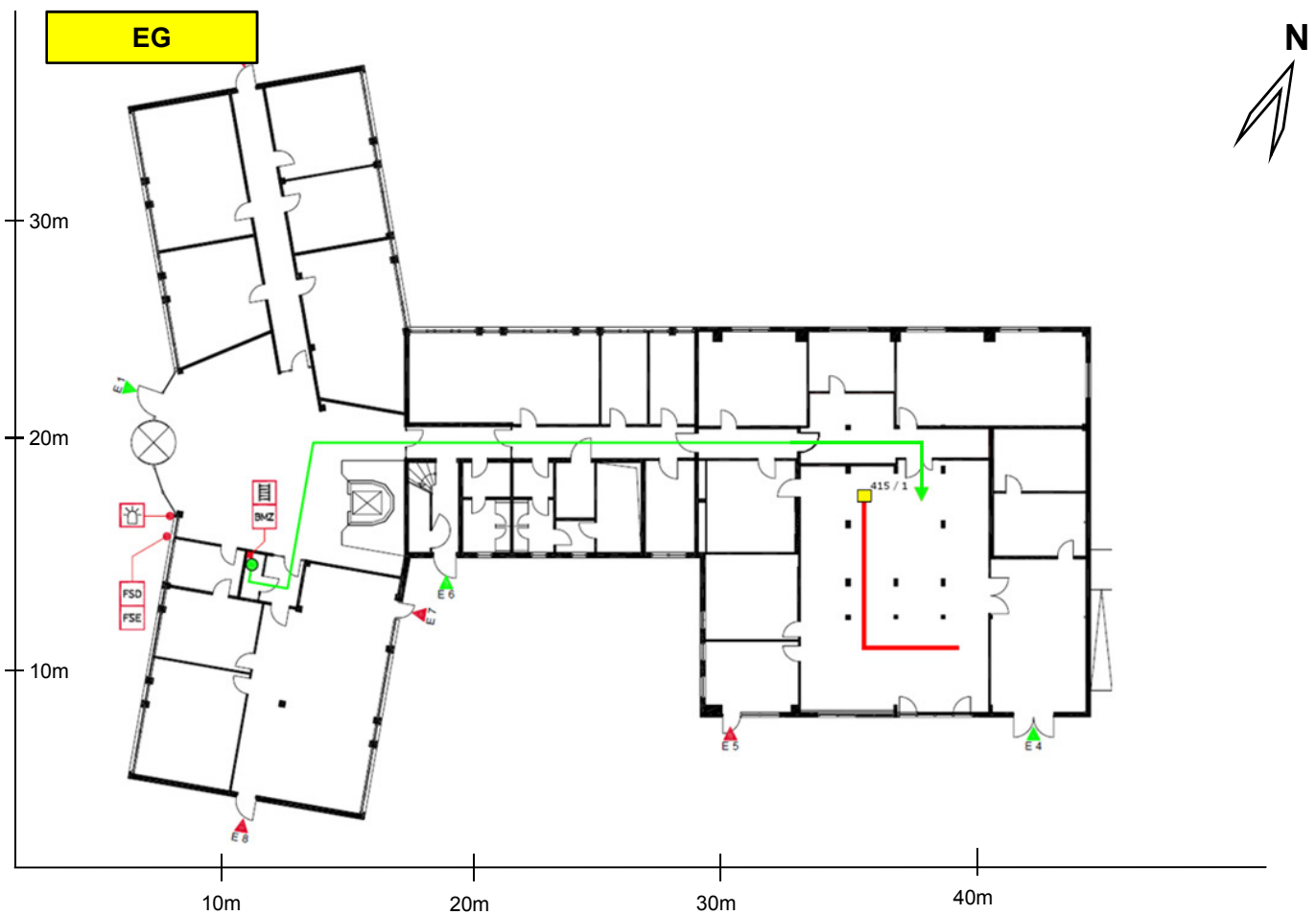

Legende:

- Standort
- Anrückweg
- Eingang Feuerwehr
- Eingang (Tür nur von innen zu öffnen)
- Brandmelderzentrale
- Feuerwehr-Schlüsseldepot
- Freischaltelement
- Blitzleuchte
- Leiter für Feuerwehr
- Auswerteeinheit
- Verlauf des Wärmemelderkabels

DG

2. OG		
1. OG		
EG		
UG		

Objektname, Adresse	Planhersteller	Stand: 01.09.2017
---------------------	----------------	-------------------

Muster-Laufkarte „Sprinklerbereich mit Druckschalter“

99

Meldergruppe	Anzahl und Art Melder	Gebäude/ Bauteil	Geschoss/ Ebene	Löschbereich	Bemerkung
99	Sprinklergruppe 1 Druckschalter	Gebäude E	EG	1.1 – 1.3	Schlüssel 5

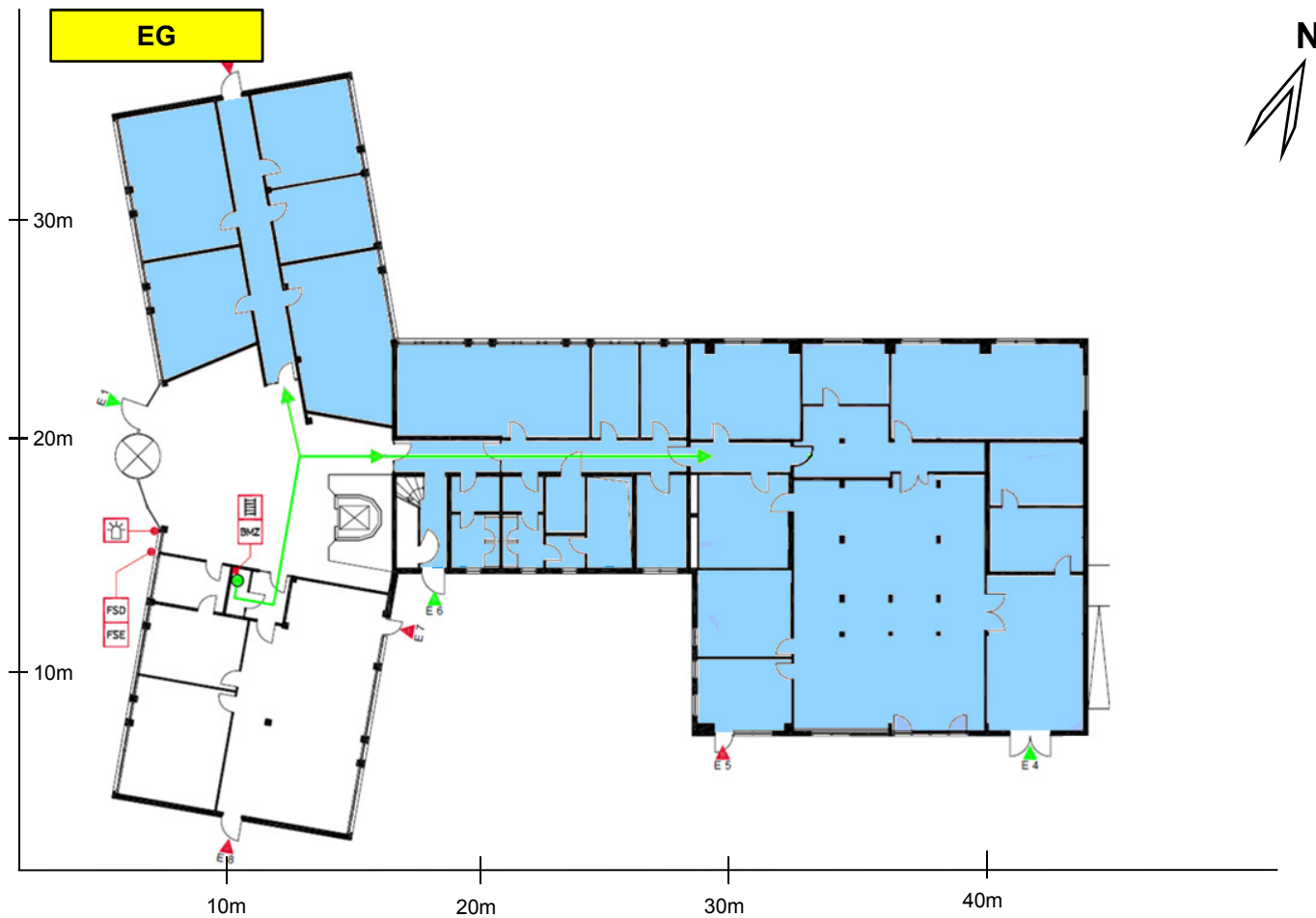

Legende:

- Standort
- Anrückweg
- Eingang Feuerwehr
- Eingang (Tür nur von innen zu öffnen)
- BMZ Brandmelderzentrale
- FSD Feuerwehr-Schlüsseldepot
- FSE Freischaltelement
- Blitzleuchte
- Leiter für Feuerwehr
- Löschbereich
- Absperreinrichtung Sprinkler

DG			
2. OG			
1. OG			
EG			
UG			

Objektname, Adresse	Planhersteller	Stand: 01.09.2017
---------------------	----------------	-------------------

Muster-Laufkarte „Sprinklerbereich mit Strömungswächter“

15

Meldergruppe	Anzahl und Art Melder	Gebäude/ Bauteil	Geschoss/ Ebene	Löschbereich	Bemerkung
15	Sprinklergruppe 1 Strömungswächter	Gebäude E	EG	Löschzone 1.3	Schlüssel 5

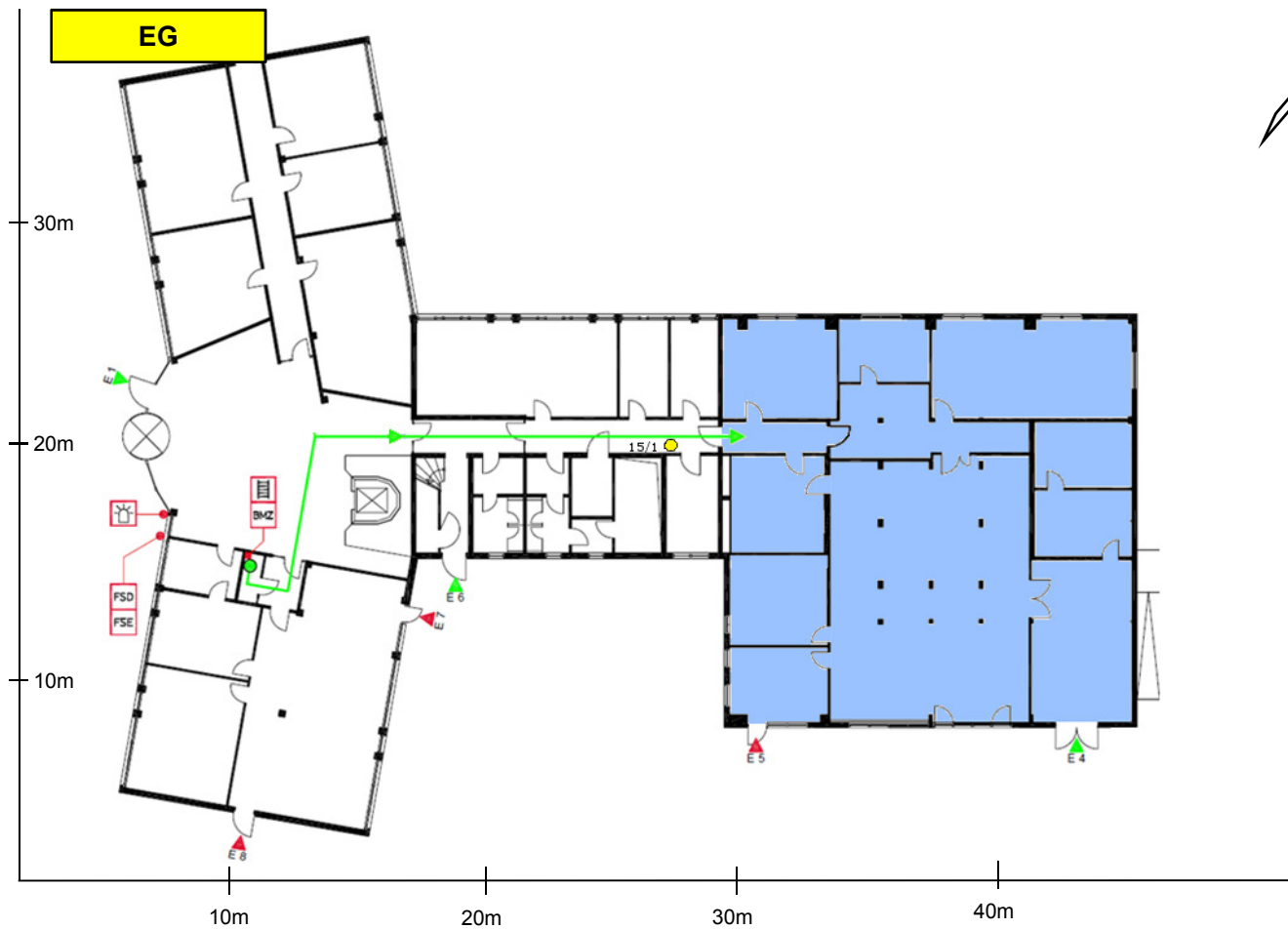

Legende:

- Standort
- ➔ Anrückweg
- ▶ Eingang Feuerwehr
- ▶ Eingang (Tür nur von innen zu öffnen)
- BMZ Brandmelderzentrale
- FSD Feuerwehr-Schlüsseldepot
- FSE Freischaltelement
- ☼ Blitzleuchte
- 🪜 Leiter für Feuerwehr
- Löschzone
- Strömungswächter

DG			
2. OG			
1. OG			
EG	● ➔		
UG			

Objektname, Adresse	Planhersteller	Stand: 01.09.2017
---------------------	----------------	-------------------

Muster-Laufkarte „Gaslöschanlagen“

415

Meldergruppe	Anzahl und Art Melder	Gebäude/ Bauteil	Geschoss/ Ebene	Raumbezeichnung	Bemerkung
415	Löschbereich 1	Gebäude E	EG	R.0815	CO2 Löschbereich

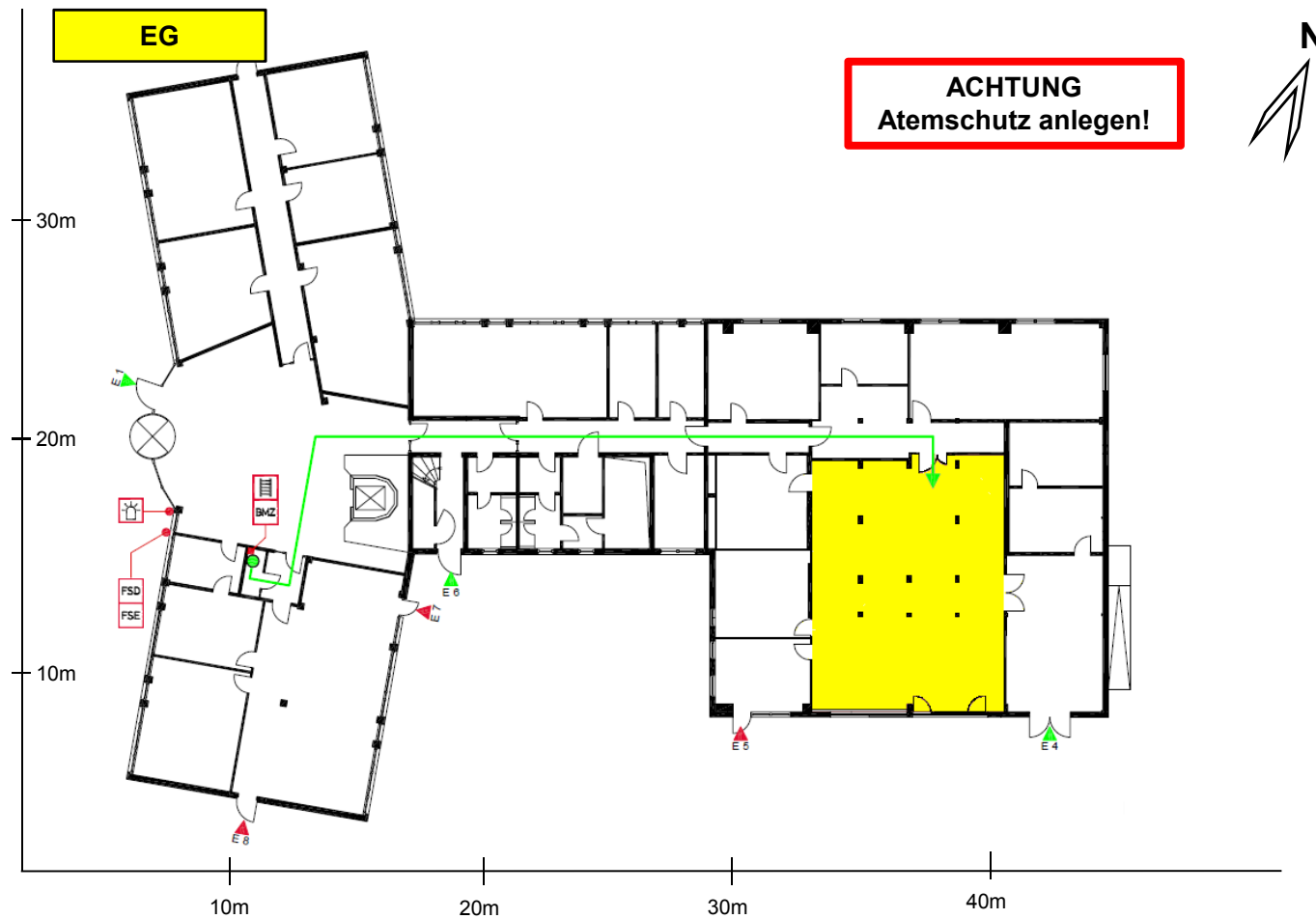

Legende:

- Standort
- Anrückweg
- Eingang Feuerwehr
- Eingang (Tür nur von innen zu öffnen)
- BMZ Brandmelderzentrale
- FSD Feuerwehr-Schlüsseldepot
- FSE Freischaltelement
- Blitzleuchte
- Leiter für Feuerwehr
- Löschbereich

DG			
2. OG			
1. OG			
EG			
UG			

Objektname, Adresse

Planhersteller

Stand: 01.09.2017

Muster-Laufkarte „linienförmiger Rauchmelder“

420

Meldergruppe	Anzahl und Art Melder	Gebäude/ Bauteil	Geschoss/ Ebene	Raumbezeichnung	Bemerkung
420	1 linienförmiger Rauchmelder	Gebäude E	EG	R.0815	Schlüssel 5



Legende:

- Standort
- Anrückweg
- Eingang Feuerwehr
- Eingang (Tür nur von innen zu öffnen)
- Brandmelderzentrale
- Feuerwehr-Schlüsseldepot
- Freischaltelement
- Blitzleuchte
- Leiter für Feuerwehr
- LS Sender/ Empfänger
- Überwachungsbereich

DG			
2. OG			
1. OG			
EG			
UG			

Objektname, Adresse

Planhersteller

Stand: 01.09.2017